

# BUSBOEKJE 2011

## TERSCHELLING

1 JANUARI T/M 31 MAART 2011

1 OKTOBER T/M 31 DECEMBER 2011

WINTER  
DIENST  
REGLING



GOEDE REIS



## Zeelen Rijwielverhuur



**Doe als velen huur een fiets bij Zeelen!**



# Zeelen

## Rijwielverhuur

### Fietsen op Terschelling

De fiets is het ideale vervoermiddel op Terschelling. Uw vakantie begint gelijk op de haven van Terschelling. Wij zitten op 1 min. Lopen vanaf de boot waar u gelijk op de fiets naar uw vakantie bestemming kan.

### Waarom online reserveren?

- Verzekerd van een fiets
- Uw bagage vervoerd
- Gratis reserveren

- Overall dichtbij
- 7 dagen fietsen = 5 betalen
- Gratis bagage vervoer naar uw vakantieverblijf
- Keuze uit ruim assortiment fietsen o.a. elektrische fietsen, bakfietsen en tandems
- Gratis fietsen bezorgen op uw vakantieadres
- Reparatie van fietsen
- Verkoop van gebruikte en nieuwe fietsen



Wij hebben  
u een gratis fiets

en diefstalverzekering t.w.v. 40,- op per dag per fiets.



**Zeelen**  
West Terschelling

Wijk 01, Dorpsstraat 10



**Zeelen**  
Midland

Wijk 02, Dorpsweg 21



**Zeelen**  
Farmwâld

Wijk 03, Dorpsweg 23



**Zeelen**  
Lân

Wijk 04

**Reserveren? bel: (0562) 448165 of [www.zeelenfiets.nl](http://www.zeelenfiets.nl)**

## Geachte reiziger,

Welkom op Terschelling.

Voor u ligt het informatieboekje van Arriva, dé busmaatschappij voor personenvervoer op Terschelling. Hierin vindt u informatie over o.a. kaartverkoop, algemene voorwaarden en de dienstregelingen voor de winterperiode en de nachtbus.

Op het eiland reist u gemakkelijk en comfortabel van West-Terschelling, waar de veerboot aankomt, naar Oosterend, het meest oostelijk gelegen dorp (lijn 120). En van West-Terschelling naar Midsland aan Zee en West aan Zee (lijn 121).

Informatie over de haltes en vertrektijden vindt u op pagina 5.

**De dienstregeling is zo opgezet dat deze een goede aansluiting geeft op de aankomende en vertrekkende veerdiensten.**

Voor meer informatie kunt u telefonisch contact opnemen met de landelijke OV-reisinformatie, tel. 0900-9292 (€ 0,70 per min.)

Uw vragen m.b.t. specifieke informatie overw het eiland kunt u aan de chauffeurs stellen. Zij zijn als geen ander bekend op het eiland.

Wij wensen u een aangenaam verblijf.

## Kaartsoorten:

*Bij de chauffeur kunt u een eiland kaartje kopen:*

Alle zônes	€ 1,50
(juli en augustus)	€ 2,-
Dagkaart	€ 6,-
10 rittenkaart	€ 12,-
Kinderen van 4 t/m 11 jaar betalen	€ 4,-

### *Nachtbus:*

Enkele reis	€ 2,50
Retour	€ 4,-
10 rittenkaart	€ 18,-

# HEMA Terschelling is open



HEMA Terschelling is open. Voorzeker bent u hier de keuze voor de beste kwaliteit, handige en lekkere producten. Shop er met een vriend of vriendin te ontdekken.

HEMA Terschelling, Terschelling 181-68

HEMA

## *Nieuw geopend in Midland*



Ons assortiment bevat het standaard drogisterij assortiment (zelfzorgmiddelen, huid- haar en lichaamsverzorging) in combinatie met eigenproducten, glutenvrije voeding, diverse theeën en kruiden. Mocht het zo zijn dat online ons niet verzorgingsgestelde assortiment uw favoriete merk en/of product niet aanwezig is, dan kunnen wij dit binnen een paar dagen afweg in huis hebben. Als klant en eerst heeft u ook de mogelijkheid om vanaf huis en/of vakantie adres zonder bijeenkomst kosten uw bestellingen online te doen via de webshop [www.bewustmooi.nl](http://www.bewustmooi.nl). De door u bestelde artikelen worden dan bij ons in de winkel afgeleverd.

Drogisterij Bewust & Mooi... Oosterbaan 3E, 1831 GC Midland  
0562-448240 [info@bewustmooi.nl](mailto:info@bewustmooi.nl) [www.bewustmooi.nl](http://www.bewustmooi.nl)

# Inhoudsopgave

Algemene informatie

3-5-6-7

## Winterdienstregeling 2011

<b>Lijn 120</b>	<b>1 t/m 3 januari en van 18 februari t/m 31 maart</b>	
	Oosterend naar West-Terschelling	<b>8</b>
	West-Terschelling naar Oosterend	<b>9</b>
<b>Lijn 120</b>	<b>van 4 januari t/m 17 februari</b>	
	Oosterend via Midsland Noord naar West-Terschelling	<b>10</b>
	West-Terschelling naar Oosterend	<b>11</b>
<b>Lijn 121</b>	<b>1 januari t/m 31 maart</b>	
	West aan Zee (Paal 8) naar West-Terschelling	<b>14</b>
	West-Terschelling naar West aan Zee (Paal 8)	<b>14</b>
<b>Nachtbus</b>	<b>1 januari t/m 31 maart</b>	
	Oosterend naar West-Terschelling	<b>16</b>
	West-Terschelling naar Oosterend	<b>16</b>
<b>Lijn 120</b>	<b>van 1 oktober t/m 31 december</b>	
	Oosterend naar West-Terschelling	<b>12</b>
	West-Terschelling naar Oosterend	<b>13</b>
<b>Lijn 121</b>	<b>van 1 oktober t/m 31 december</b>	
	West aan Zee (Paal 8) naar West-Terschelling	<b>15</b>
	West-Terschelling naar West aan Zee (Paal 8)	<b>15</b>
<b>Nachtbus</b>	<b>1 oktober t/m 31 december</b>	
	Oosterend naar West-Terschelling	<b>16</b>
	West-Terschelling naar Oosterend	<b>16</b>

# De personenvervoerdiensten op Terschelling

## Lijndienst

De lijndienst rijdt van halte naar halte. De bussen vertrekken op vaste tijden. Deze staan in de tabellen aangegeven.

## Nachtbus

Tot in de kleine uurtjes kunt u gebruik maken van de bus. Voor de ritten van de nachtbus geldt dat u speciale kaartjes moet kopen. Deze kaartjes koopt u bij de chauffeur.

## Rondritten

Een belevenis is een toeristische rondrit over het eiland. Dat kan ARRIVA ook voor u verzorgen. Wilt u met een gezelschap een leuke tocht maken? Bel dan met (088) 27 76 299, Email [terschelling@arriva.nl](mailto:terschelling@arriva.nl). De VVV verstrekt u ook graag meer informatie; tel. (0562) 44 30 00.

## Huren van bussen

Voor het huren van bussen en reserveren van groepen kunt u bellen met ARRIVA Terschelling, telefoon (088) 27 76 299, Email [terschelling@arriva.nl](mailto:terschelling@arriva.nl).

## ARRIVA kantoor Midsland

ARRIVA kantoor Midsland, Midslanderhoofdweg 1, 8891 GG Terschelling, is gedurende de winterdienst open op maandag en vrijdag van 08.30 tot 11.00 uur. Telefoon (088) 27 76 299, E-mail [terschelling@arriva.nl](mailto:terschelling@arriva.nl).

## En dan nog dit

- Handbagage kan probleemloos mee.  
Overlegt u bij groter materiaal even met de chauffeur.
- Duplicaten van plaatsbewijzen worden niet verstrekt.
- Aan het reizen zonder geldig plaatsbewijs zijn aanzienlijke geldboetes gekoppeld.
- Als uw bus nadert, maakt u door uw hand op te steken kenbaar dat u in wilt stappen.
- De in de dienstregeling vermelde vertrektijd kan iets afwijken van de werkelijke vertrektijd. Neem daarom enkele minuten speling.
- De dienstregeling kan, zonder voorafgaande kennisgeving, te allen tijde geheel of gedeeltelijk worden gewijzigd.

**ARRIVA stelt zich niet aansprakelijk voor:**

- De gevolgen van eventuele onjuistheden en zetfouten, die ondanks nauwkeurige bewerking in de dienstregeling kunnen voorkomen;
- Het uitvallen van de in de dienstregeling aangegeven tijden;
- Schade, tijdens het vervoer ontstaan aan bagage of anderszins;
- Schade, ontstaan door het niet opsteken van de hand, waardoor men niet met de gewenste bus meereist;
- Schade ontstaan door gehele of gedeeltelijke staking van het vervoer.

**Belangrijk telefoonnummer**

Openbaar Vervoer Reisinformatie

telefoon: 0900 –9292 ( € 0,70 per minuut )

- Via internet: [www.9292ov.nl](http://www.9292ov.nl)
- Vertrek- en aankomsttijden;
- Tarieven en kaartsoorten;
- Informatie over openbaar vervoeracties (bijvoorbeeld kortingsacties).

**ARRIVA Klantenservice**

Postbus 626

8440 AP Heerenveen

**Telefoon 0900-2022022 ( € 0,10 per minuut )**

- Wensen, suggesties en klachten;
- Gevonden en verloren voorwerpen;
- Aanvragen van folders;
- Verkoop van jaarkaarten;

ARRIVA is aangesloten bij de landelijke geschillencommissie

Openbaar Vervoer.

Landelijke geschillencommissie Openbaar Vervoer

Surinamestraat 24

2585 GJ Den Haag

070-3105310

**Winterdienstregeling 2011 van:  
1 t / m 3 januari en van 18 februari t / m 31 maart.**

**van Oosterend naar West-Terschelling**

Oosterend	a 06.00	b 06.15	b 06.45	c 08.15	d 08.45	e 10.00	e 11.15	e 12.45	e 13.55	e 15.05	e 15.45	e 16.15	e 17.30	h 18.55
Hoorn	a 06.05	b 06.20	b 06.50	c 08.20	d 08.50	e 10.05	e 11.20	e 12.50	e 14.00	e 15.10	e 15.50	e 16.20	e 17.35	h 19.00
Lies	a 06.07	b 06.22	b 06.52	c 08.22	d 08.52	e 10.07	e 11.22	e 12.52	e 14.02	e 15.12	e 15.52	e 16.22	e 17.37	h 19.02
Formerum	a 06.10	b 06.25	b 06.55	c 08.25	d 08.55	e 10.10	e 11.25	e 12.55	e 14.05	e 15.15	e 15.55	e 16.25	e 17.40	h 19.05
Midsland Noord	a 06.12	b 06.27	b 06.57	c 08.27	d 08.57	x 10.12	e 11.27	x 12.57		x 15.17	e 15.57	f 16.27	g 17.42	
Midsland	a 06.15	b 06.30	b 07.00	c 08.30	d 09.00	e 10.15	e 11.30	e 13.00	e 14.10	e 15.20	e 16.00	e 16.30	e 17.45	
Hee	a 06.18	b 06.33	b 07.03	c 08.33	d 09.03	e 10.18	e 11.33	e 13.03	e 14.13	e 15.23	e 16.03	e 16.33	e 17.48	
West-Terschelling haven	a 06.30	b 06.45	b 07.15	c 08.45	d 09.15	e 10.30	e 11.45	e 13.15	e 14.25	e 15.35	e 16.15	e 16.45	e 18.00	

a = Rijdt alleen op maandag.

b = Rijdt van dinsdag t/m zaterdag. **Niet op 1 januari.** De 6.45 uur rit vanuit Oosterend rijdt alleen als de snelboot van 7.30 uur vaart.

Bel voor informatie 0900-3635736

c = Rijdt alleen op zondag en 1 januari.

d = Rijdt van maandag t/m zaterdag. **Niet op 1 januari.**

e = Rijdt dagelijks.

f = Rijdt op dinsdag, vrijdag, zondag en 1 januari.

g = Rijdt op maandag, woensdag, donderdag, zaterdag. **Niet op 1 januari.**

h = Rijdt dagelijks tot Midsland VMBO

x = Op aanvraag telefoonnummer: 088-2776299

**1 t / m 3 januari en van 18 februari t / m 31 maart.**

**Omdat we afhankelijk zijn van de aankomst van de boten, kan de bus vertraging hebben.**

**van West-Terschelling naar Oosterend**

West-Terschelling haven	a 07.30	e 08.45	d 09.25	d 10.30	d 11.45	d 13.20	d 14.30	d 15.40	d 16.55	d 18.20	b 20.35	c 21.45
Hee	a 07.36	e 08.51	d 09.31	d 10.36	d 11.51	d 13.26	d 14.36	d 15.46	d 17.01	d 18.26	b 20.41	c 21.51
Midsland	a 07.40	e 08.55	d 09.35	d 10.40	d 11.55	d 13.30	d 14.40	d 15.50	d 17.05	d 18.30	b 20.45	c 21.55
Formerum	a 07.45	e 09.00	d 09.40	d 10.45	d 12.00	d 13.35	d 14.45	d 15.55	d 17.10	d 18.35	b 20.50	c 22.00
Lies	a 07.47	e 09.02	d 09.42	d 10.47	d 12.02	d 13.37	d 14.47	d 15.57	d 17.12	d 18.37	b 20.52	c 22.02
Hoornd	a 07.50	e 09.05	d 09.45	d 10.50	d 12.05	d 13.40	d 14.50	d 16.00	d 17.15	d 18.40	b 20.55	c 22.05
Oosterend	a 08.00	e 09.15	d 09.55	d 11.00	d 12.15	d 13.50	d 15.00	d 16.10	d 17.25	d 18.50	b 21.05	c 22.15

a = Rijdt van maandag t/m vrijdag. **Niet van 21 t/m 25 februari.**

b = Rijdt op maandag, woensdag, donderdag, zaterdag. **Rijdt niet op 1 januari.**

c = Rijdt op dinsdag, vrijdag, zondag en 1 januari.

d = Rijdt dagelijks

e = Rijdt alleen op maandag.

**Wij rijden vanaf de boot op verzoek via Midsland Noord.**

## Winterdienstregeling 2011

### 4 januari t/m 17 februari.

#### van Oosterend via Midsland Noord naar West-Terschelling

Oosterend	a 06.00	b 06.15	b 06.45	d 08.15	e 08.45	c 11.15	c 12.45	f 15.30	g 15.45	f 16.20	c 17.30	h 18.55
Hoorn	a 06.05	b 06.20	b 06.50	d 08.20	e 08.50	c 11.20	c 12.50	f 15.35	g 15.50	f 16.25	c 17.35	h 19.00
Lies	a 06.07	b 06.22	b 06.52	d 08.22	e 08.52	c 11.22	c 12.52	f 15.37	g 15.52	f 16.27	c 17.37	h 19.02
Formerum	a 06.10	b 06.25	b 06.55	d 08.25	e 08.55	c 11.25	c 12.55	f 15.40	g 15.55	f 16.30	c 17.40	h 19.05
Midsland Noord	a 06.12	b 06.27	b 06.57	d 08.27	e 08.57	c 11.27		f 15.42	g 15.57	f 16.32	<b>g 17.42</b>	
Midsland	a 06.15	b 06.30	b 07.00	d 08.30	e 09.00	c 11.30	c 13.00	f 15.45	g 16.00	f 16.35	c 17.45	
Hee	a 06.18	b 06.33	b 07.03	d 08.33	e 09.03	c 11.33	c 13.03	f 15.48	g 16.03	f 16.38	c 17.48	
West-Terschelling haven	a 06.30	b 06.45	b 07.15	d 08.45	e 09.15	c 11.45	c 13.15	f 16.00	g 16.15	f 16.50	c 18.00	

a = Rijdt alleen op maandag.

b = Rijdt van dinsdag t/m zaterdag. De 6.45 uur rit vanuit Oosterend rijdt alleen als de snelboot van 7.30 uur vaart. Bel voor informatie 0900-3635736

c = Rijdt dagelijks.

d = Rijdt alleen op zondag

e = Rijdt van maandag t/m zaterdag.

f = Rijdt op dinsdag, vrijdag en zondag.

g = Rijdt op maandag, woensdag, donderdag en zaterdag.

h = Rijdt dagelijks tot Midsland VMBO

## Winterdienstregeling 2011 van 4 januari t/m 17 februari

Omdat we afhankelijk zijn van de aankomst van de boten, kan de bus vertraging hebben.

### van West-Terschelling naar Oosterend

West-Terschelling haven	f 07.30	a 08.45	c 09.20	b 11.45	b 13.20	b 16.55	b 18.20	d 20.35	e 21.45
Hee	f 07.36	a 08.51	c 09.26	b 11.51	b 13.26	b 17.01	b 18.26	d 20.41	e 21.51
Midsland	f 07.40	a 08.55	c 09.30	b 11.55	b 13.30	b 17.05	b 18.30	d 20.45	e 21.55
Formerum	f 07.45	a 09.00	c 09.35	b 12.00	b 13.35	b 17.10	b 18.35	d 20.50	e 22.00
Lies	f 07.47	a 09.02	c 09.37	b 12.02	b 13.37	b 17.12	b 18.37	d 20.52	e 22.02
Hoorn	f 07.50	a 09.05	c 09.40	b 12.05	b 13.40	b 17.15	b 18.40	d 20.55	e 22.05
Oosterend	f 08.00	a 09.15	c 09.50	b 12.15	b 13.50	b 17.25	b 18.50	d 21.05	e 22.15

- a = Alleen op maandag.
- b = Dagelijks.
- c = Van maandag t/m zaterdag.
- d = Alleen maandag, woensdag, donderdag en zaterdag.
- e = Alleen op dinsdag, vrijdag en zondag.
- f = Van maandag t/m vrijdag.

**Wij rijden op verzoek via Midsland Noord.**

**Winterdienstregeling 2011:  
van 1 oktober t / m 31 december.**

**van Oosterend naar West-Terschelling**

Oosterend	a 06.00	b 06.15	b 06.45	c 08.15	d 08.45	e 10.00	e 11.15	e 12.45	e 13.55	e 15.05	e 15.45	e 16.15	e 17.30	h 18.30	i 18.55	h 19.30
Hoorn	a 06.05	b 06.20	b 06.50	c 08.20	d 08.50	e 10.05	e 11.20	e 12.50	e 14.00	e 15.10	e 15.50	e 16.20	e 17.35	h 18.35	i 19.00	h 19.35
Lies	a 06.07	b 06.22	b 06.52	c 08.22	d 08.52	e 10.07	e 11.22	e 12.52	e 14.02	e 15.12	e 15.52	e 16.22	e 17.37	h 18.37	i 19.02	h 19.37
Formerum	a 06.10	b 06.25	b 06.55	c 08.25	d 08.55	e 10.10	e 11.25	e 12.55	e 14.05	e 15.15	e 15.55	e 16.25	e 17.40	h 18.40	i 19.05	h 19.40
Midsland Noord	a 06.12	b 06.27	b 06.57	c 08.27	d 08.57	x 10.12	e 11.27	x 12.57		x 15.17	e 15.57	<b>f 16.27</b>	<b>g 17.42</b>	h 18.42	<b>h 19.07</b>	h 19.42
Midsland	a 06.15	b 06.30	b 07.00	c 08.30	d 09.00	e 10.15	e 11.30	e 13.00	e 14.10	e 15.20	e 16.00	e 16.30	e 17.45	h 18.45	<b>h 19.10</b>	h 19.45
Hee	a 06.18	b 06.33	b 07.03	c 08.33	d 09.03	e 10.18	e 11.33	e 13.03	e 14.13	e 15.23	e 16.03	e 16.33	e 17.48	h 18.48	<b>h 19.13</b>	h 19.48
West-Terschelling haven	a 06.30	b 06.45	b 07.15	c 08.45	d 09.15	e 10.30	e 11.45	e 13.15	e 14.25	e 15.35	e 16.15	e 16.45	e 18.00	h 19.00	<b>h 19.25</b>	h 20.00

a = Rijdt alleen op maandag en 27 december. **Niet op 26 december.**

b = Rijdt van dinsdag t/m zaterdag. **De 6.45 uur rit vanuit Oosterend rijdt alleen als de snelboot van 7.30 uur vaart. Bel voor informatie 0900-3635736**

c = Rijdt alleen op zondag en 26 december.

d = Rijdt van maandag t/m zaterdag. **Niet op 26 december.**

e = Rijdt dagelijks.

f = Rijdt op dinsdag, vrijdag, zondag én 15, 22, 29 oktober en 26 december. **Niet op 25 december.**

g = Rijdt op maandag, woensdag, donderdag, zaterdag én 4 en 6 november. **Niet op 26 december.**

h = Rijdt alleen op 6 november.

i = Rijdt tot Midsland VMBO en op 6 november via Midsland Noord naar West-Terschelling (haven)

**x = Op aanvraag telefoonnummer: 088-2776299**

**Winterdienstregeling 2011:  
van 1 oktober t / m 31 december.**

**Omdat we afhankelijk zijn van de aankomst van de boten, kan de bus vertraging hebben.**

**van West-Terschelling naar Oosterend**

West-Terschelling haven	a 07.30	e 08.45	d 09.25	d 10.30	d 11.45	d 13.20	d 14.30	d 15.40	d 16.55	d 18.20	f 20.15	b 20.35	c 21.45
Hee	a 07.36	e 08.51	d 09.31	d 10.36	d 11.51	d 13.26	d 14.36	d 15.46	d 17.01	d 18.26	f 20.21	b 20.41	c 21.51
Midsland	a 07.40	e 08.55	d 09.35	d 10.40	d 11.55	d 13.30	d 14.40	d 15.50	d 17.05	d 18.30	f 20.25	b 20.45	c 21.55
Formerum	a 07.45	e 09.00	d 09.40	d 10.45	d 12.00	d 13.35	d 14.45	d 15.55	d 17.10	d 18.35	f 20.30	b 20.50	c 22.00
Lies	a 07.47	e 09.02	d 09.42	d 10.47	d 12.02	d 13.37	d 14.47	d 15.57	d 17.12	d 18.37	f 20.32	b 20.52	c 22.02
Hoornd	a 07.50	e 09.05	d 09.45	d 10.50	d 12.05	d 13.40	d 14.50	d 16.00	d 17.15	d 18.40	f 20.35	b 20.55	c 22.05
Oosterend	a 08.00	e 09.15	d 09.55	d 10.55	d 12.15	d 13.50	d 15.00	d 16.10	d 17.25	d 18.50	f 20.45	b 21.05	c 22.15

a = Rijdt van maandag t/m vrijdag. **Niet van 17 t/m 21 oktober en van 26 t/m 30 december.**

b = Rijdt op maandag, woensdag, donderdag en zaterdag. **Niet op 26 en 31 december.**

c = Rijdt op dinsdag, vrijdag, zondag én 15, 22, 29 oktober en 26 december. **Niet op 25 december.**

d = Rijdt dagelijks.

e = Rijdt alleen op maandag en 27 december. **Niet op 26 december.**

f = Rijdt alleen op 4 en 6 november.

**Wij rijden vanaf de boot op verzoek via Midsland Noord.**

## Winterdienstregeling 2011 van 1 januari t/m 31 maart

### van West aan Zee (Paal 8) naar West-Terschelling

West aan Zee (Paal 8)	a 08.20	b 08.50	c 11.20	b 14.00	c 15.50
Midsland aan Zee	a 08.24	b 08.54	c 11.24	b 14.04	c 15.54
Midsland Noord	a 08.27	b 08.57	c 11.27	b 14.07	c 15.57
Midsland	a 08.30	b 09.00	c 11.30	b 14.10	c 16.00
Hee	a 08.33	b 09.03	c 11.33	b 14.13	c 16.03
West-Terschelling haven	a 08.40	b 09.10	c 11.40	b 14.20	c 16.10

a = Rijdt op zondag en 1 januari. **Deze rit wordt alleen gereden als de snelboot van 9.00 uur vaart. Bel voor informatie 0900-3635736**

b = Rijdt op vrijdag, zaterdag, maandag en 22, 23 en 24 februari. **Rijdt niet op 1 januari.**

c = Rijdt op vrijdag, zaterdag, zondag, maandag en 22, 23 en 24 februari.

### van West-Terschelling naar West aan Zee (Paal 8)

Omdat we afhankelijk zijn van de aankomst van de boten, kan de bus vertraging hebben.

West-Terschelling haven	f 08.45	g 11.45	h 13.20	g 16.55	g 18.20
Hee	f 08.51	g 11.51	h 13.26	g 17.01	g 18.26
Midsland	f 08.55	g 11.55	h 13.30	g 17.05	g 18.30
Midsland Noord	s	g 11.58	h 13.33	s	s
Midsland aan Zee	s	g 12.00	h 13.35	s	s
West aan Zee (Paal 8)	s	g 12.05	h 13.40	s	s

f = Rijdt alleen op maandag.

g = Rijdt op vrijdag, zaterdag, zondag, maandag en 22, 23 en 24 februari.

h = Rijdt op vrijdag, zaterdag, maandag en 22, 23 en 24 februari. **Niet op 1 januari.**

s = Alleen uitstappen.

**Winterdienstregeling 2011**  
**van 1 oktober t/m 31 december**

**van West aan Zee (Paal 8) naar West-Terschelling**

West aan Zee (Paal 8)	a 08.20	b 08.50	c 11.20	b 14.00	c 15.50
Midsland aan Zee	a 08.24	b 08.54	c 11.24	b 14.04	c 15.54
Midsland Noord	a 08.27	b 08.57	c 11.27	b 14.07	c 15.57
Midsland	a 08.30	b 09.00	c 11.30	b 14.10	c 16.00
Hee	a 08.33	b 09.03	c 11.33	b 14.13	c 16.03
West-Terschelling haven	a 08.40	b 09.10	c 11.40	b 14.20	c 16.10

a = Rijdt alleen op zondag en 26 december. **Deze rit wordt alleen gereden als de snelboot van 9.00 uur vaart. Bel voor informatie 0900-3635736**

b = Rijdt op vrijdag, zaterdag, maandag en van 1 oktober t/m 7 november en van 16 t/m 31 december dagelijks. **Rijdt niet op zondag en 26 december.**

c = Rijdt op vrijdag, zaterdag, zondag en maandag. Rijdt van 1 oktober t/m 7 november en van 16 t/m 31 december dagelijks.

**van West-Terschelling naar West aan Zee (Paal 8)**

Omdat we afhankelijk zijn van de aankomst van de boten, kan de bus vertraging hebben.

West-Terschelling haven	a 08.45	b 11.45	c 13.20	b 16.55	b 18.20
Hee	a 08.51	b 11.51	c 13.26	b 17.01	b 18.26
Midsland	a 08.55	b 11.55	c 13.30	b 17.05	b 18.30
Midsland noord	s	b 11.58	c 13.33	b 17.07	s
Midsland aan Zee	s	b 12.00	c 13.35	b 17.10	s
West aan Zee (Paal 8)	s	b 12.05	c 13.40	b 17.15	s

a = Rijdt alleen op maandag en 27 december. **Niet op 26 december.**

b = Rijdt op vrijdag, zaterdag, zondag en maandag. Rijdt van 1 oktober t/m 7 november en van 16 t/m 31 december dagelijks.

c = Rijdt op vrijdag, zaterdag, maandag en van 1 oktober t/m 7 november en van 16 t/m 31 december dagelijks. **Rijdt niet op zondag en 26 december.**

s = Alleen uitstappen.

**Nachtbus dienstregeling 2011 van:  
1 januari t/m 31 maart en 1 oktober t/m 31 december**

**Nachtbus**

**van Oosterend naar West-Terschelling**

Oosterend	20.45	21.45	22.45	23.45	00.45	01.45
Hoorn	20.50	21.50	22.50	23.50	00.50	01.50
Formerum	20.55	21.55	22.55	23.55	00.55	01.55
Midsland	21.00	22.00	23.00	00.00	01.00	02.00
West-Terschelling haven	21.10	22.10	23.10	00.10	01.10	02.10

**van West-Terschelling naar Oosterend**

West-Terschelling haven	20.15	21.15	22.15	23.15	00.15	01.15	02.15
Midsland	20.25	21.25	22.25	23.25	00.25	01.25	02.25
Formerum	20.30	21.30	22.30	23.30	00.30	01.30	02.30
Hoorn	20.35	21.35	22.35	23.35	00.35	01.35	02.35
Oosterend	20.40	21.40	22.40	23.40	00.40	01.40	02.40

Alle ritten in de tabel rijden:

\* iedere zaterdag.

De ritten in **rood** aangegeven rijden:

\* iedere vrijdag.

\* Herfstvakantie van 16 t/m 21 oktober.

\* Berenloop 6 november.

\* Kerstvakantie van 25 t/m 30 december.

**31 december rijdt er geen nachtbus!**

U dient voor de nachtbus bij de chauffeur een speciaal kaartje te kopen;

***Andere plaatsbewijzen zijn niet geldig !***

# Hessel

Haarlijk staan, dansen, drinken, klussen aan de bar, genieten van het zonnetje op het terras, gezellig lunchen en uit je dak gaan tijdens een optreden van Hessel & Jazz. Het komt bij ons allemaal!



Wil je voor het optreden  
erst komen staan? Dan is  
het verstandig om van te  
voren even te reserveren.  
Tel 0562-448459



[www.hessel.nl](http://www.hessel.nl)



Op de mooiste plek van Terschelling staat al ruim 60 jaar de enige volkshogeschool van Nederland.

Kom ook genieten van een verrassende cursus, een fijn familiefeest of een prachtige schoolreis.

Badweg 71, Hoorn Terschelling  
0562 - 44 89 54  
[www.folkshogeskoalle.nl](http://www.folkshogeskoalle.nl)

Folkshogeskoalle Schylgeralân



MEDITERRAAN RESTAURANT

**CARACOL**

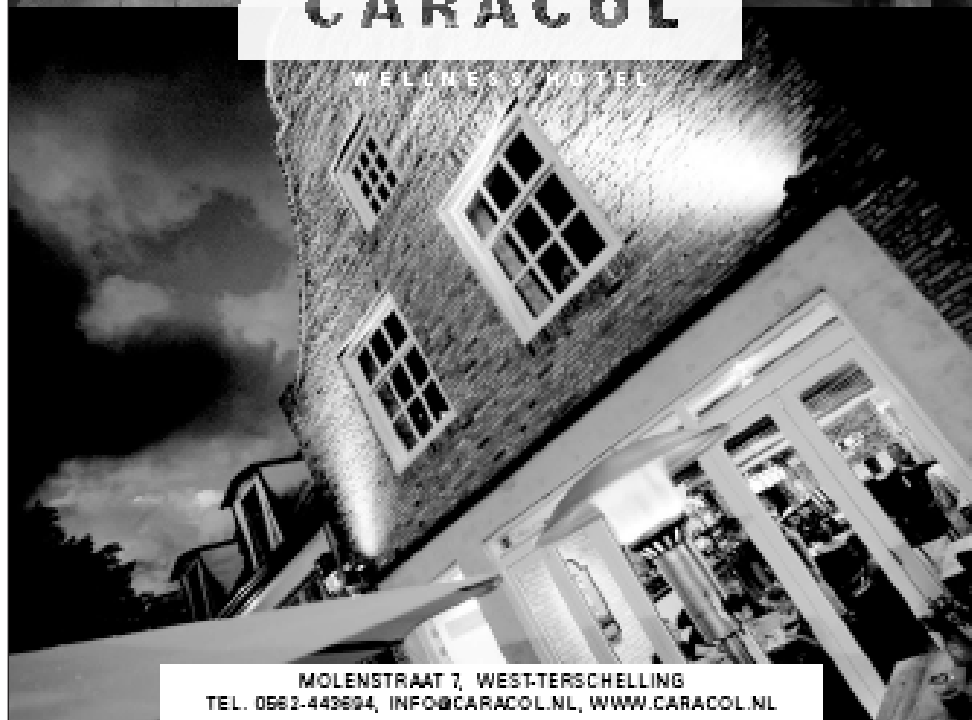

WELLNESS HOTEL

MOLENSTRAAT 7, WEST-TERSCHELLING  
TEL. 0562-443604, INFO@CARACOL.NL, WWW.CARACOL.NL



***Specialist in***  
Zonwering, Raamdecoratie,  
Deuren en Vloeren, Schuifwanden  
Daken en dakramen

Alles op maat  
en door Hubo Terschelling gratis ingemeten. Op uw verzoek ook door ons gemonteerd!

**HUBO TERSCHELLING** | Burg. Reedekerstraat 36, West-Terschelling, Tel. 0562-442121



**Glitsa**

**sikkens**

**FLEXA**

## MAKELAARDIJ STRUIJK & KLARENBEEK

- \* **BEMIDDELING BIJ AAN- EN VERKOOP**
- \* **TAXATIES VOOR ALLE DOELEINDEN**
- \* **BOUWKUNDIGE ADVIEZEN**

**WIJ HEBBEN 25 JAAR ERVARING IN HUIS !**

**j. struijk                    06 55 822 584**

**h. klarenbeek            06 53 571 231**

**[www.terschellinghuis.nl](http://www.terschellinghuis.nl)**

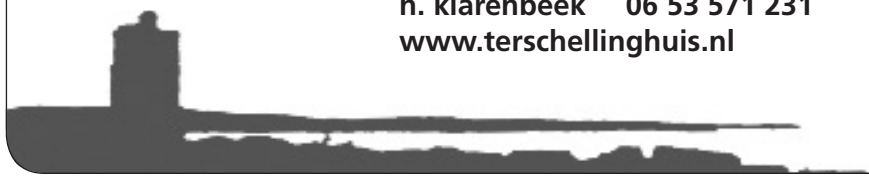

Beleef Biot aan Zee

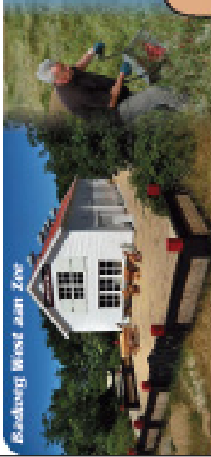

Leemeren



**Cranberry Terschelling by**

*Bessenschuur*

*Lekkerijmkerij*

*Beleef hier het echte eilandgevoel!*



WestCord  
Hotel Schylge  
Burg. van Housdonkweg 3r  
West Terschelling  
tel. 0682 442111

Lekker uit eten op Terschelling? Dat kan! Gewoon een hapje eten of culinair verwend worden. Wij laten u graag genieten van uitstekende kwaliteit en verrassend betaalbare prijzen. Stap gewoon bij ons binnen, u bent van harte welkom.

In hotel Schylge vindt u specialiteiten restaurant 'Op West', en een spectaculair waddenterras met uitzicht over de jachthaven en de Waddenzee.



WestCord  
Residentie Boschrijk  
Sportaan 5  
West Terschelling  
tel. 0682 443311

Residentie Boschrijk heeft een ongedwongen à la carte restaurant en een prachtig beschut terras in het bos.

[www.westcordhotels.nl](http://www.westcordhotels.nl)



*Voel je thuis bij ons ...*



## **Midsland, Hart van Terschelling**

**Zowel in onze gezellige horeca als in  
onze sfeervolle winkels bent u van harte welkom!**

**Stichting Actief Midsland (SAM)**



Voor een goede maaltijd en uw favoriete biertje  
bent u hier aan het juiste adres.

[www.twapenvanterschelling.nl](http://www.twapenvanterschelling.nl)

Oosterburen 25 Midsland  
0562-448801



**SPAR**   
**is de boodschap**

**CUPIDO**

LIES 15

8895 KP TERSCHELLING

TELEFOON 0562 - 448862

de enige met parkeergelegenheid voor de deur  
 pin automaat aanwezig in de winkel 

# LOONBEDRIJF EN GRONDVERZETBEDRIJF

# TRIP/HEK

- Straatwerk
- Sloopwerk
- Las en constructiewerk
- Levering beton
- Rioolservice en camera inspectie

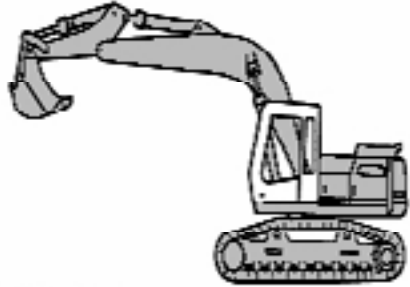

**Terschelling 0562-449167 Formerum 48**  
**info@triphek.nl**



Hotel  
"DE WALVISVAARDER"  
Terschelling

*Een begrip op Terschelling*

www.walvisvaarder.nl • info@walvisvaarder.nl • 0562 - 449000



## ***De echte bakker Spanjer***

Heerlijk vers brood en gebak tijdens uw verblijf op Terschelling!

Bezoek onze gezellige winkel op West, aan de voet van de Brandaris of onze winkel "De Bóltsjekoer" met terras, in Hoorn.  
U heeft keuze uit véle specialiteiten, vergeet vooral niet die van Terschelling: Potjekoek, Pondkoek, Koetongen, Roggeknar en ontbijtkoek met cranberry.  
Of kiest u liever voor het traditionele Friese Suikerbrood en Friese Duimpjes?  
We zien u graag!

Echte Bakker Spanjer op West:



Torenstraat 52, 0562 442091

De Bóltsjekoer (terras) in Hoorn:



Dorpsstraat 94b, 0562 445075

**Foto's uit de Terschellinger of van de KabelKrant kunt u bestellen op [www.kabelkrantterschelling.nl](http://www.kabelkrantterschelling.nl)**

**KIJK NAAR DE KABELKRANT TERSCHELLING VOOR NIEUWS, SPORT, WEER EN NOG VEEL MEER!**



**ALTIJD  
EN  
OVERAL**



VVV TERSCHELLING

# Uw vakantie begint bij de VVV Terschelling

De 'verblijfsexperts' van de VVV staan u met raad en daad bij. Wij bieden u aantrekkelijke lastminutes en unieke arrangementen, waarbij wij de boot-overtocht met fikse korting voor u kunnen boeken. Maar u kunt ook bij ons terecht voor excursiekaartjes.

Excursies en evenementen vind u in de Sjouw, het toeristisch informatie blad van Terschelling, natuurlijk te koop bij de VVV.

Willem Barentszkade 19a  
Postbus 20  
8880 AA Terschelling West

tel. +31 (0) 562 443000  
fax. +31 (0) 562 442875  
info@vvvterschelling.nl  
www.vvvterschelling.nl



## ***Croissanterie/traiterie & Pizza's***

Bij inlevering van uw eilander plaatsbewijs 10 % korting op een luxe belegd broodje of ambachtelijk bereide pizza.

### **De Dis**

De lekkerste winkel van Nederland  
Boomstraat 17, Terschelling-west

Voor info:

Tel nr.:0562-443 443 of  
[www.dedis-terchelling.nl](http://www.dedis-terchelling.nl)

# Taxi Bakker voor al uw vervoer



0562-  
**442222**  
[www.terchellingtaxi.nl](http://www.terchellingtaxi.nl)